

# PÈTALS DE NIT

Partitures



Ada Jiménez · Marta Montaña



# MARETA

Lletra i música: Ada Jiménez

Ma - re - ta ma - re me - va, ma - re - ta del meu  
Ma - re - ta ma - re me - va, ma - re - ta del meu

cor, a-ra\_em por - tes a la pan - xa i\_em pas - se - ges per la  
cor, a-ra\_em can - tes me - lo - di - es dol - ces, ten - dres i bo -

plat - ja, bell bres - sol.  
ni - ques, bell bres - sol.

Del llibre "Pètals de dia i Pètals de nit"  
© Ada Jiménez i Marta Montañá



# ULLS DE SAVI

Lletra i música: Ada Jiménez

Bo - na nit, bo - na nit, soc el pa - re.  
Bo - na nit, bo - na nit, soc la ma - re.  
Bo - na nit, bo - na nit, jo soc l'à - via.  
Bo - na nit, bo - na nit, jo soc l'a - vi.

Dorm in - fant, dorm in - fant, nit dau - ra - da.  
Dorm in - fant, dorm in - fant, fins a l'al - ba.  
Dorm in - fant, dorm in - fant, a la fal - da.  
Dorm in - fant, dorm in - fant, ulls de sa - vi.

Del llibre "Pètals de dia i Pètals de nit"  
© Ada Jiménez i Marta Montañá



# LLUEIXEN LES ESTRELLES

Lletra i música: Ada Jiménez

C C F C Am Em A Dm G

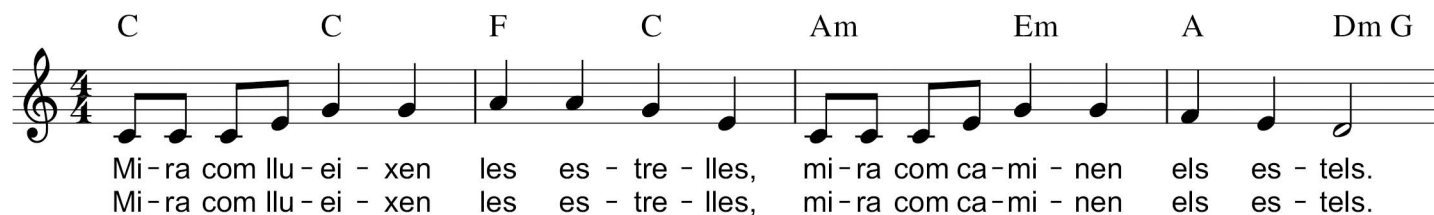

Mi - ra com llu - ei - xen les es - tre - lles, mi - ra com ca - mi - nen els es - tels.  
Mi - ra com llu - ei - xen les es - tre - lles, mi - ra com ca - mi - nen els es - tels.

C Cmaj7 C7 F Dm G C



Mi - ra com s'a - ma - guen les llu - me - tes dalt del cel. Non -  
Mi - ra com se't tan - quen les par - pe - lles so - ta el cel. Non -

C Am Dm G Em Am Dm G C



non, non - non, el cel s'a - dorm. Non - non, non - non, al meu bres - sol.  
non, non - non, el cel s'a - dorm. Non - non, non - non, al teu bres - sol.

Del llibre "Pètals de dia i Pètals de nit"  
© Ada Jiménez i Marta Montañá

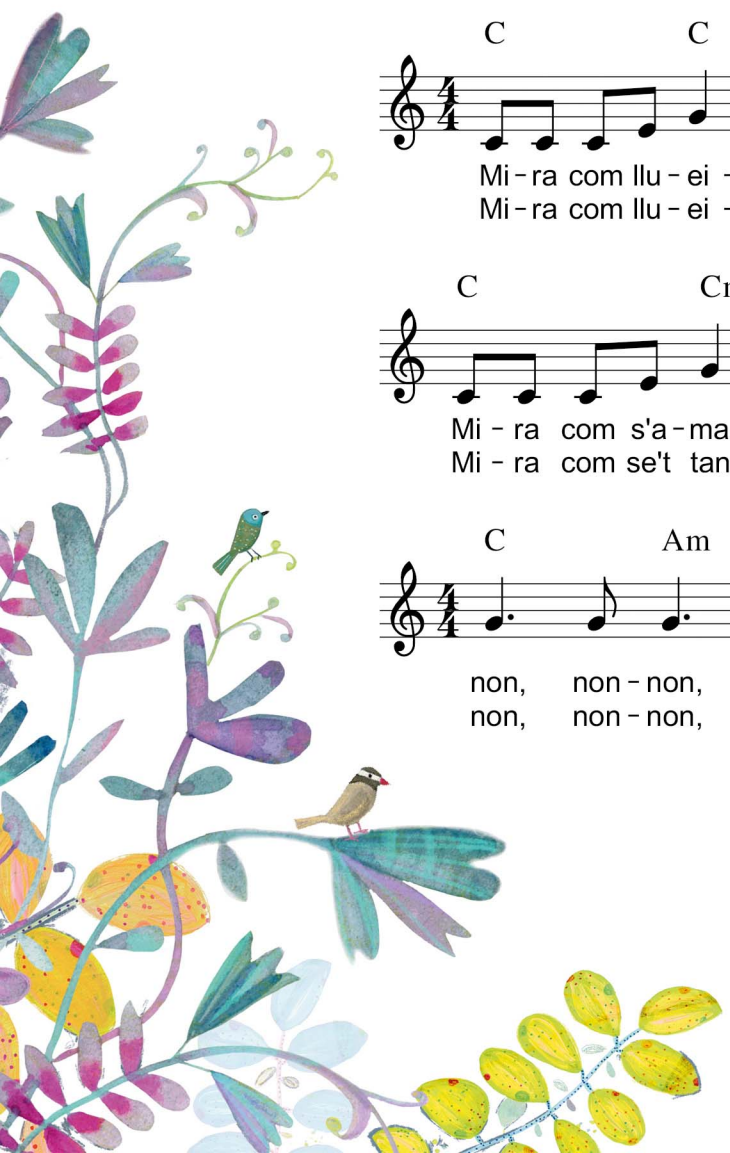
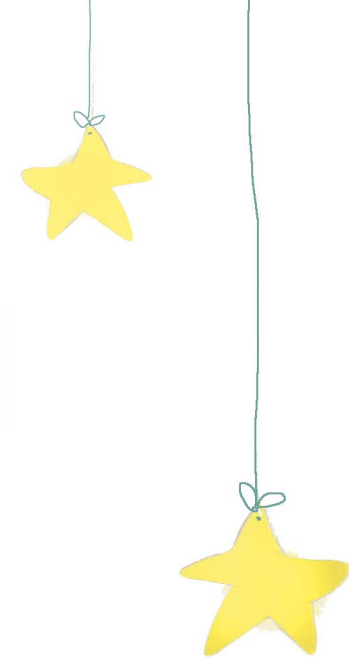

# PETONS DE ROMANÍ

Lletra i música: Ada Jiménez

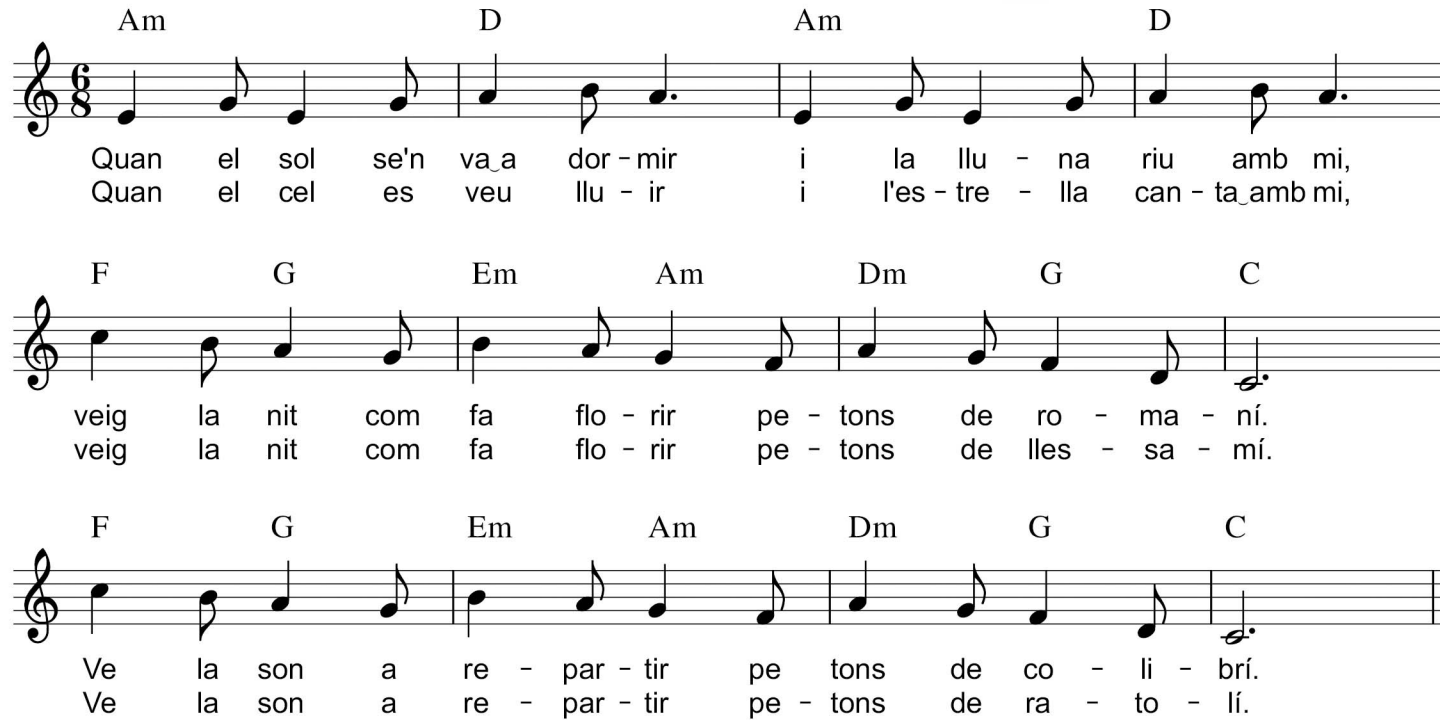

Am D Am D

Quan el sol se'n va a dor - mir i la llu - na riu amb mi,  
Quan el cel es veu llu - ir i l'es - tre - lla can - ta amb mi,

F G Em Am Dm G C

veig la nit com fa flo - rir pe - tons de ro - ma - ní.  
veig la nit com fa flo - rir pe - tons de lles - sa - mí.

F G Em Am Dm G C

Ve la son a re - par - tir pe tons de co - li - brí.  
Ve la son a re - par - tir pe - tons de ra - to - lí.

Del llibre "Pètals de dia i Pètals de nit"  
© Ada Jiménez i Marta Montañá



# NINA NINÓ

Lletra i música: Ada Jiménez

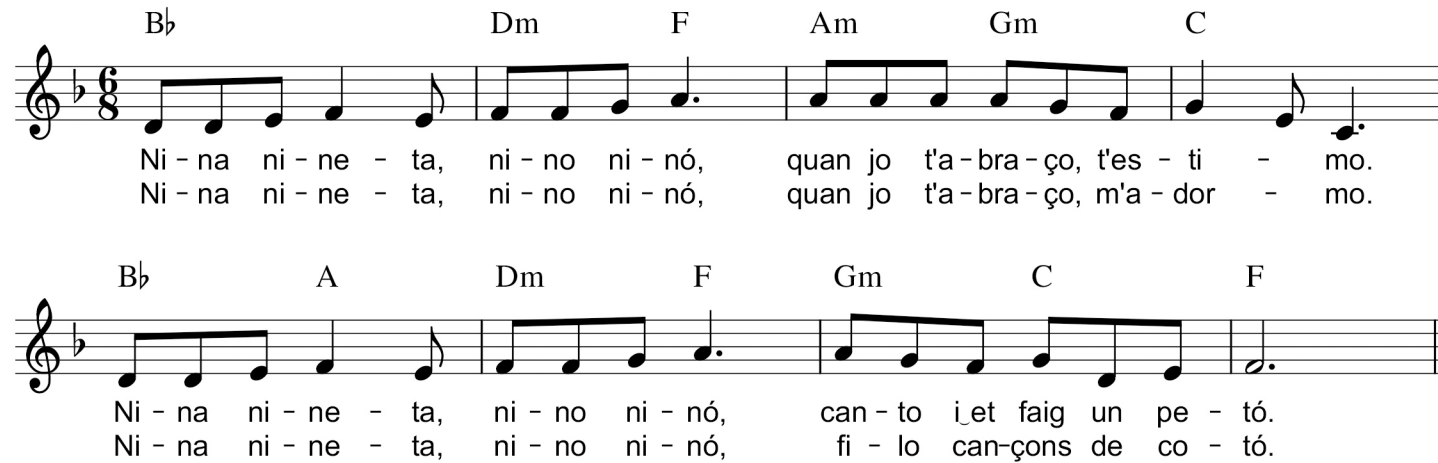

Musical score for the song "Nina Ninó". The score is written in G major, 6/8 time, and consists of two staves. The first staff contains the first line of music with lyrics and chords: B♭, Dm, F, Am, Gm, C. The second staff contains the second line of music with lyrics and chords: B♭, A, Dm, F, Gm, C, F. The lyrics are: "Ni - na ni - ne - ta, ni - no ni - nó, quan jo t'a - bra - ço, t'es - ti - mo. Ni - na ni - ne - ta, ni - no ni - nó, quan jo t'a - bra - ço, m'a - dor - mo. Ni - na ni - ne - ta, ni - no ni - nó, can - to i et faig un pe - tó. Ni - na ni - ne - ta, ni - no ni - nó, fi - lo can - çons de co - tó."

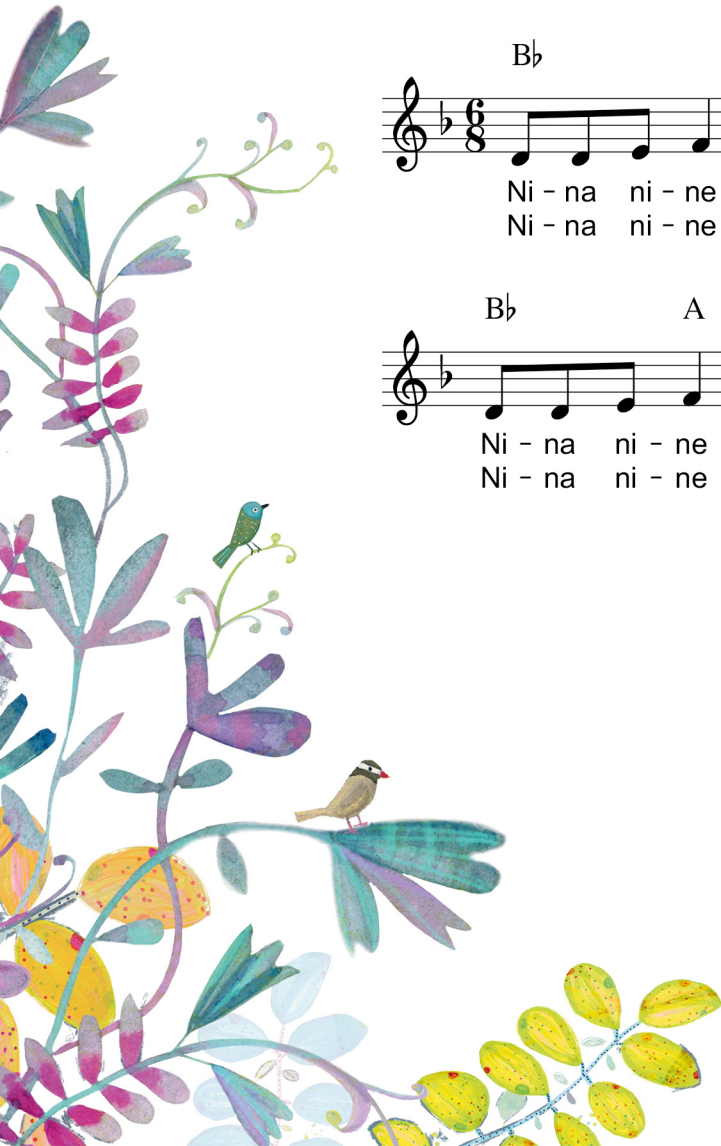
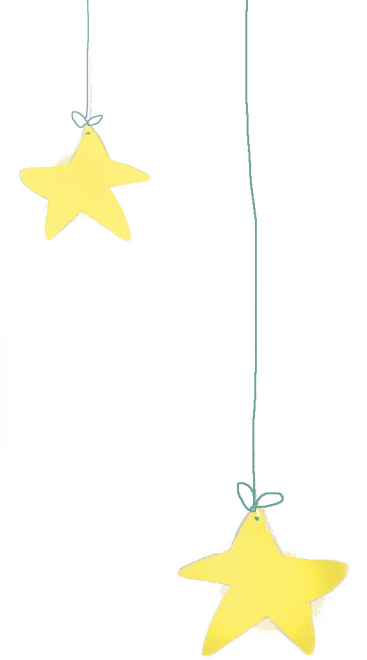

Del llibre "Pètals de dia i Pètals de nit"  
© Ada Jiménez i Marta Montañá



# COLORS DE LLUNA

Lletra i música: Ada Jiménez

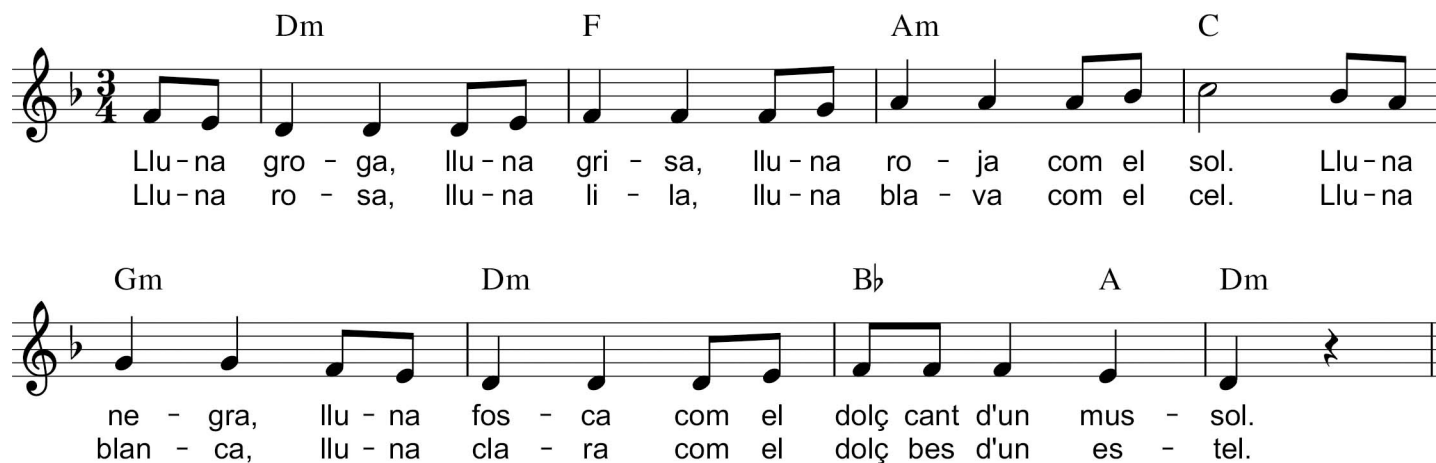

Dm F Am C

Llu-na gro - ga, llu-na gri - sa, llu-na ro - ja com el sol. Llu-na  
Llu-na ro - sa, llu-na li - la, llu-na bla - va com el cel. Llu-na

Gm Dm B♭ A Dm

ne - gra, llu - na fos - ca com el dolç cant d'un mus - sol.  
blan - ca, llu - na cla - ra com el dolç bes d'un es - tel.

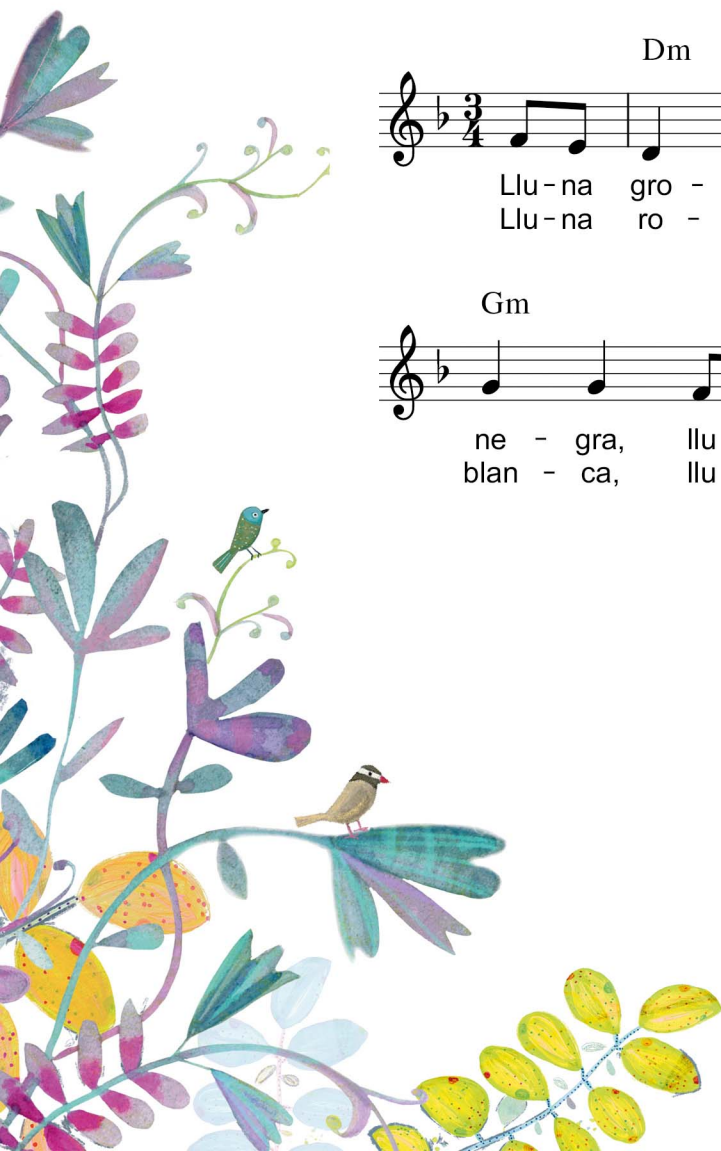
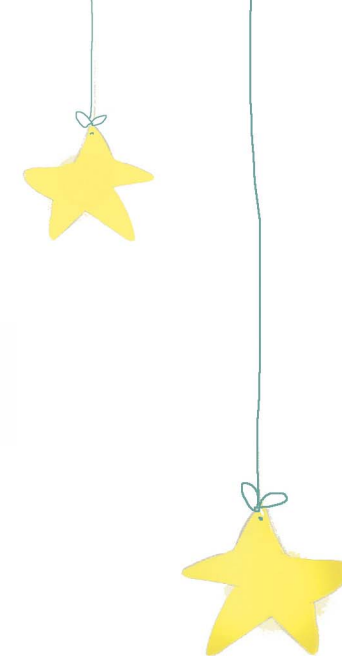

Del llibre "Pètals de dia i Pètals de nit"  
© Ada Jiménez i Marta Montañá



# VE LA SON

Lletra i música: Ada Jiménez

C F

Ve la son a les ni - ne - tes, tan - co\_els  
Flor de sonit que m'il - lu - mi - nes, m'em - bol -

C F Em

ulls i cal - mo\_el plor. Llu - na ple - na, ri - a -  
ca - lles amb fil d'or. Llu - na no - va, mis - te -

Dm C G C

lle - ra, bri - lla - ràs dins el meu cor.  
ri - osa, bro - da - ràs el meu tre - sor.

Del llibre "Pètals de dia i Pètals de nit"  
© Ada Jiménez i Marta Montañá



# PERFUM DE SOMNIS

Lletra i música: Ada Jiménez

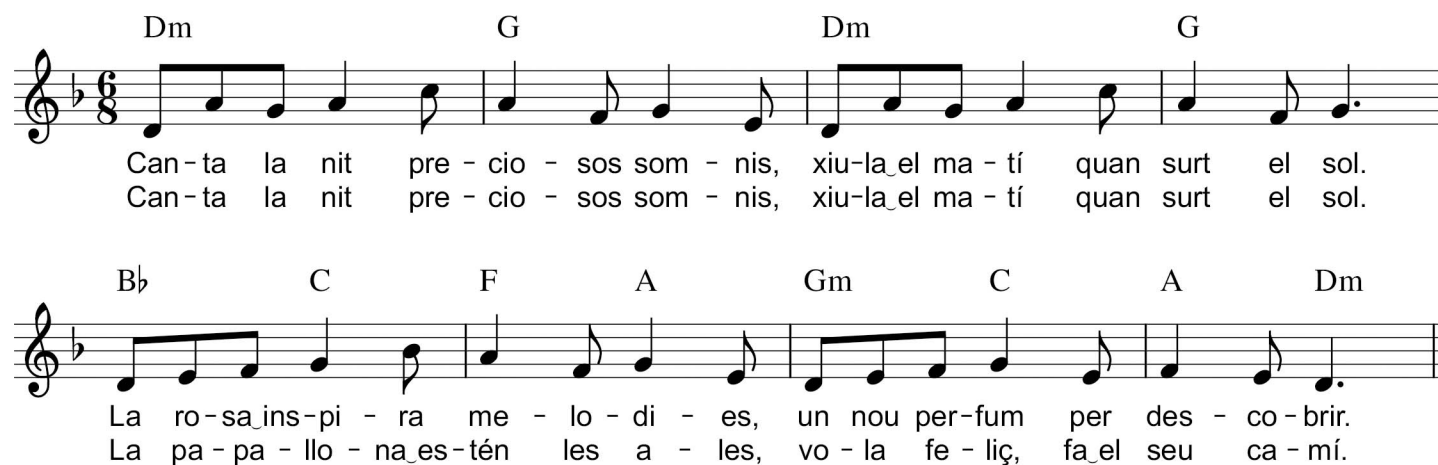

Dm G Dm G

Can - ta la nit pre - cio - sos som - nis, xiu-la\_el ma - tí quan surt el sol.  
Can - ta la nit pre - cio - sos som - nis, xiu-la\_el ma - tí quan surt el sol.

B♭ C F A Gm C A Dm

La ro - sa ins - pi - ra me - lo - di - es, un nou per - fum per des - co - brir.  
La pa - pa - llo - na es - tén les a - les, vo - la fe - liç, fa\_el seu ca - mí.

Del llibre "Pètals de dia i Pètals de nit"  
© Ada Jiménez i Marta Montaña



# EL MONSTRE DEL MEU LLIT

Lletra i música: Ada Jiménez

Cm Fm Cm



Ve - niu a des - co - brir el mons - tre del meu llit.  
Ve - niu a des - co - brir el mons - tre del meu llit.

Fm Cm G Cm



Té les gal - tes ro - ges i el bi - go - ti des - co - sit.  
Té la bo - ca gros - sa i un quei - xal des - co - lo - rit.

Fm Eb Dm G Cm



Té les ca - mes to - ves i un bo - tó dins el me - lic.  
Té les mans en - ce - ses i un a - nell al dit pe - tit.

Del llibre "Pètals de dia i Pètals de nit"  
© Ada Jiménez i Marta Montañá



# ACARONA'M

Lletra i música: Ada Jiménez

Am Dm Am Dm

A - ca - ro - na'm els meus ulls, a - ca - ro - na'm els meus plors. Quan la  
A - ca - ro - na'm els meus ulls, que em - mu - dei - xin els meus plors. Quan la

C F A Dm

nit ba - da - lla - rà, l'an - ge - let s'a - dor - mi - rà.  
nit so - mi - a - rà, l'an - ge - let bres - so - la - rà.

Del llibre "Pètals de dia i Pètals de nit"  
© Ada Jiménez i Marta Montañá



# SOTA EL COIXÍ

Lletra i música: Ada Jiménez

Cm C7 Fm

A dor - mir, a - mor meu, fins de - mà\_al ma -  
A dor - mir, a - mor meu, so - bre\_el teu coi -

G Fm Ddim G7 Cm

tí, que l'es - tel bri - lla - rà so - ta\_el teu coi - xí.  
xí que l'es - tel bri - lla - rà fins de - mà\_al ma - tí.

Del llibre "Pètals de dia i Pètals de nit"  
© Ada Jiménez i Marta Montaña



# PÈTALS DE NIT

Lletra i música: Ada Jiménez

F Gm B $\flat$ /C F Dm Gm C

Pè-tals de nit, cu-ques de llum, fa-des del bosc que dan - sen;  
Som-nis de nit, ra-jos de llum, fu-lles del bosc que dor - men;

B $\flat$  Am D Gm7 C F

ju-ga la llu - na, can-ta l'es-tel po - e - mes de co - lors lors.  
bri-lla la llu - na, pin-ta l'es-tel si - len - cis de co -

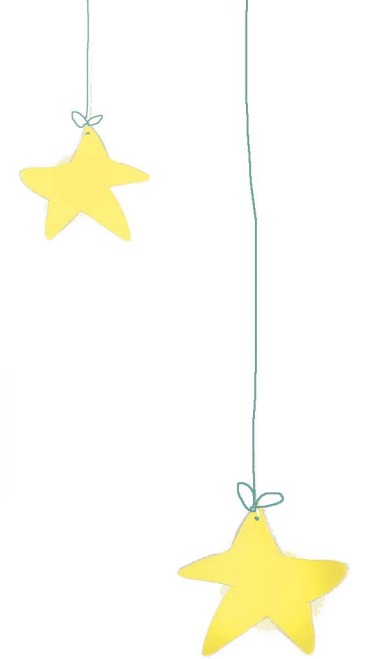

Del llibre "Pètals de dia i Pètals de nit"  
© Ada Jiménez i Marta Montaña