

# PÉTALOS DE NOCHE

Partituras



Ada Jiménez · Marta Montaña



# MAMÁ

Letra y música: Ada Jiménez

Em B Em Em/G Am Am/C B

Ma - má, ma - má te quie - ro, te doy mi co - ra -  
Ma - má, ma - má te quie - ro, te doy mi co - ra -

Em Em Am Em Em Am

zón. Hoy me a - cu - nas en tu vien - tre, me pa - se - as dul - ce -  
zón. Hoy me can - tas me - lo - dí - as, na - nas tier - nas y bo -

Em B Em

men - te, con a - mor.  
ni - tas, con a - mor.

Del libro "Pétalos de día y Pétalos de noche"

© Ada Jiménez i Marta Montaña



# LUZ DE TARDE

Letra y música: Ada Jiménez



Mi be - bé, mi be - bé soy tu pa - dre.  
Mi be - bé, mi be - bé soy tu ma - dre.  
Mi be - bé, mi be - bé soy tu\_a - bue - la.  
Mi be - bé, mi be - bé soy tu\_a - bue - lo.

A - rro - rró, a - rro - rró luz de tar - de.  
A - rro - rró, a - rro - rró no - che sua - ve.  
A - rro - rró, a - rro - rró lu - na lle - na.  
A - rro - rró, a - rro - rró dul - ce sue - ño.

Del libro "Pétalos de día y Pétalos de noche"

© Ada Jiménez i Marta Montaña



# BRILLAN LAS ESTRELLAS

Letra y música: Ada Jiménez

C C F C Am Em A Dm G



Mi - ra co - mo bri - llan las es - tre - llas, mi - ra co - mo lu - cen sin pa - rar.  
Mi - ra co - mo bri - llan las es - tre - llas, mi - ra co - mo lu - cen sin pa - rar.

C Cmaj7 C7 F Dm G C



Mi - ra co - mo ce - san los des - te - llos, duer - me ya. Non -  
Mi - ra co - mo cie - rras tus o - ji - tos, duer - me ya. Non -

C Am Dm G Em Am Dm G C



non, non - non, a des - can - sar. Non - non, non - non, ya - sí so - ñar.  
non, non - non, a des - can - sar. Non - non, non - non, ya - sí so - ñar.

Del libro "Pétalos de día y Pétalos de noche"

© Ada Jiménez i Marta Montaña



# BESITOS DE JAZMÍN

Letra y música: Ada Jiménez

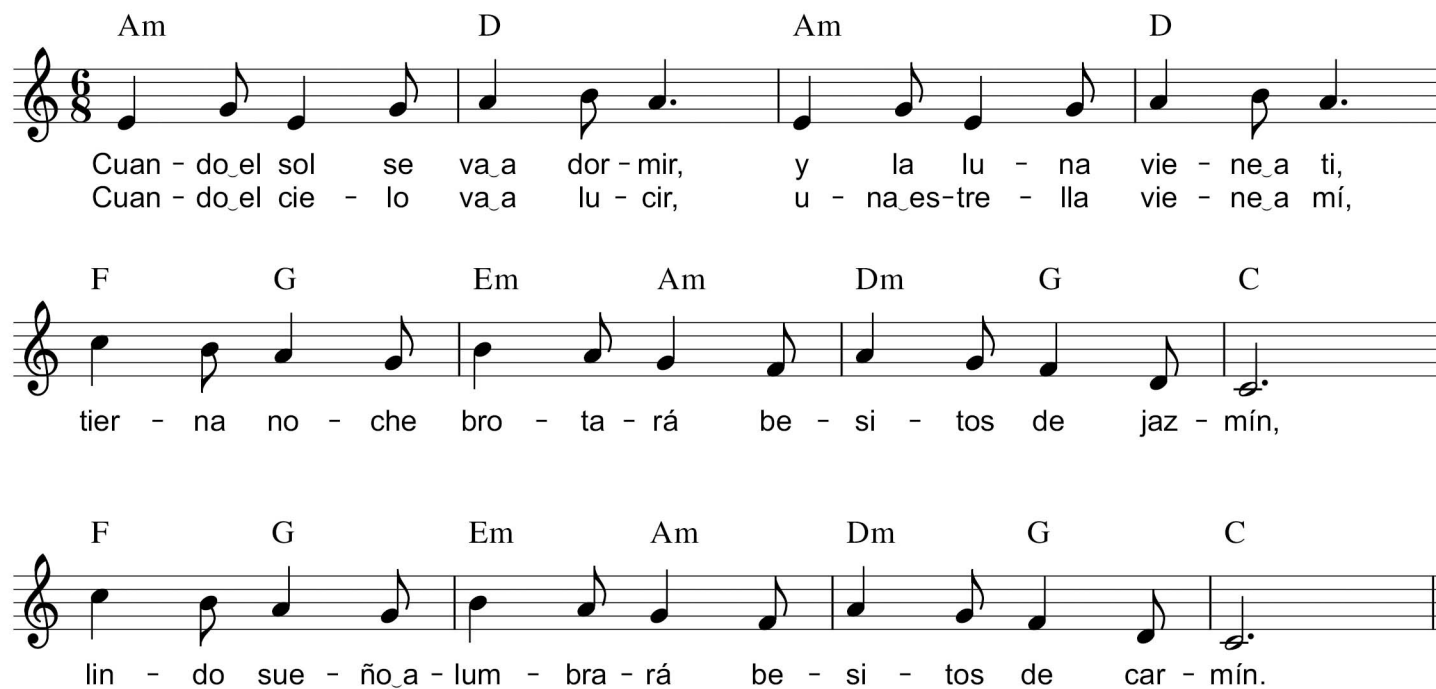

Am D Am D

Cuan - do el sol se va a dor - mir, y la lu - na vie - ne a ti,  
Cuan - do el cie - lo va a lu - cir, u - na es - tre - lla vie - ne a mí,

F G Em Am Dm G C

tier - na no - che bro - ta - rá be - si - tos de jaz - mín,

F G Em Am Dm G C

lin - do sue - ño a - lum - bra - rá be - si - tos de car - mín.

Del libro "Pétalos de día y Pétalos de noche"

© Ada Jiménez i Marta Montaña



# DULCE ALGODÓN

Letra y música: Ada Jiménez

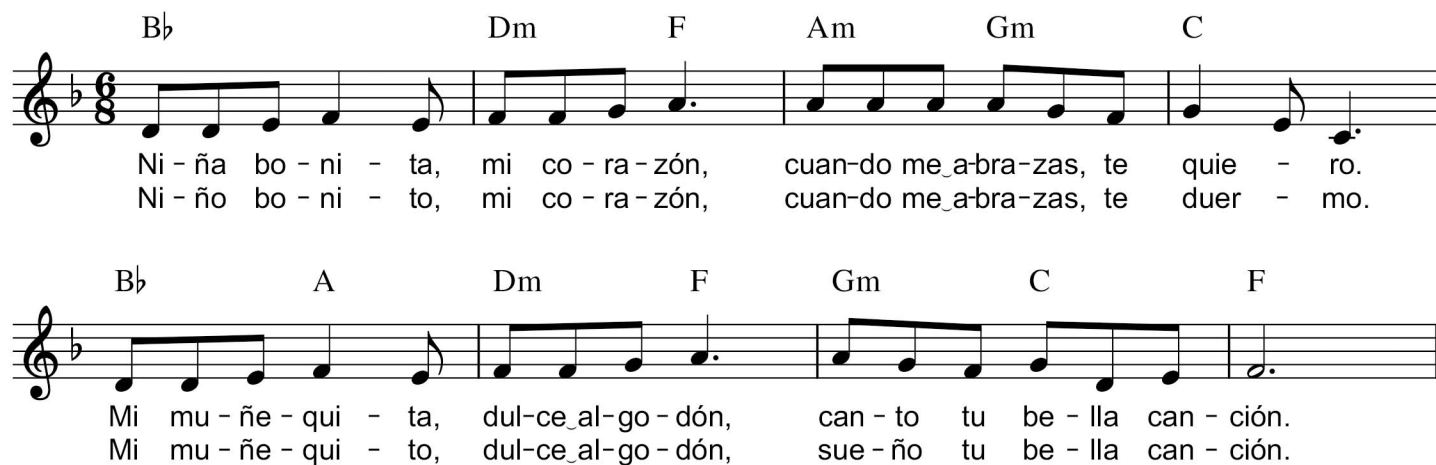

Chords: B♭, Dm, F, Am, Gm, C

Ni - ña bo - ni - ta, mi co - ra - zón, cuan-do me\_a-bra-zas, te que - ro.  
Ni - ño bo - ni - to, mi co - ra - zón, cuan-do me\_a-bra-zas, te duer - mo.

Chords: B♭, A, Dm, F, Gm, C, F

Mi mu - ñe - qui - ta, dul-ce\_al-go-dón, can - to tu be - lla can - ción.  
Mi mu - ñe - qui - to, dul-ce\_al-go-dón, sue - ño tu be - lla can - ción.



Del libro “Pétalos de día y Pétalos de noche”

© Ada Jiménez i Marta Montañá



# COLORES DE LUNA

Letra y música: Ada Jiménez

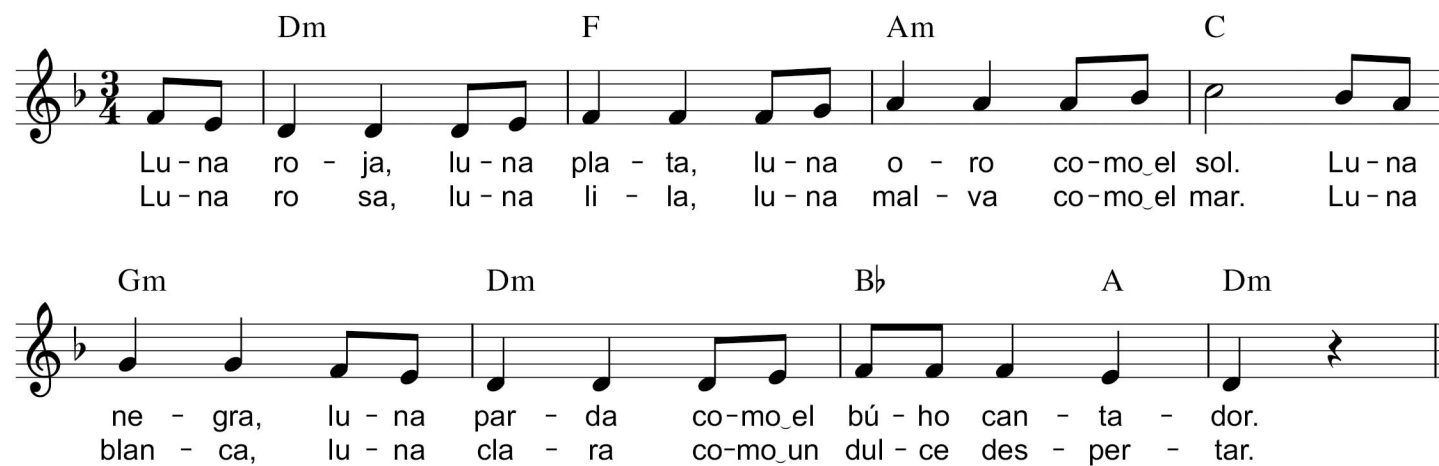

Lu - na ro - ja, lu - na pla - ta, lu - na o - ro co - mo el sol. Lu - na  
Lu - na ro sa, lu - na li - la, lu - na mal - va co - mo el mar. Lu - na

ne - gra, lu - na par - da co - mo el bú - ho can - ta - dor.  
blan - ca, lu - na cla - ra co - mo un dul - ce des - per - tar.

Chords: Dm, F, Am, C, Gm, Dm, Bb, A, Dm

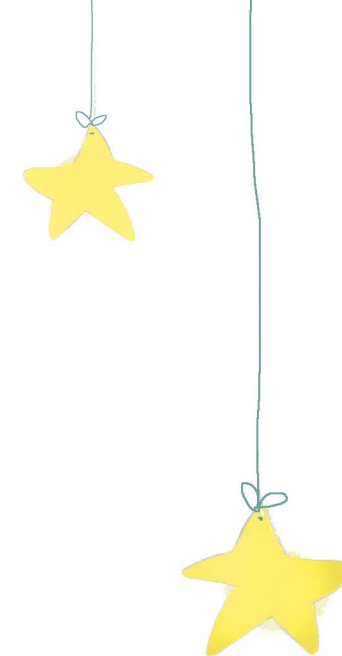

Del libro "Pétalos de día y Pétalos de noche"

© Ada Jiménez i Marta Montañá



# BELLA NOCHE

Letra y música: Ada Jiménez



C F

Be - lla no - che te des - pier - tas, me i - lu -  
Be - lla no - che yo me duer - mo, me a - ca -

C F Em

mi - nas sin te - mor. Lu na lle - na, bon - da -  
ri - cias con a - mor. Lu - na nue - va, mis - te -

Dm C G C

do - sa, a - bri - rás mi co - ra - zón.  
rio - sa, bor - da - rás mi co - ra - zón.

Del libro "Pétalos de día y Pétalos de noche"

© Ada Jiménez i Marta Montaña





# PERFUME DE SUEÑOS

Letra y música: Ada Jiménez



Dm G Dm G

Can - ta la no - che her - mo - sos sue - ños, y bri - lla el sol al des - per - tar.  
Can - ta la no - che her - mo - sos sue - ños, y bri - lla el sol al des - per - tar.

B♭ C F A Gm C A Dm

La ro - sa ins - pi - ra me - lo - dí - as con su per - fu - me de a - mis - tad.  
La ma - ri - po - sa lu - ce a - las, vue - la fe - liz en li - ber - tad.

Del libro "Pétalos de día y Pétalos de noche"

© Ada Jiménez i Marta Montaña



# EL MONSTRUO DE MI CAMA

Letra y música: Ada Jiménez



Chords: Cm, Fm, Cm, Fm, Cm, G, Cm, Fm, Eb, Dm, G, Cm

Ve - nid a co - no - cer al mons - truo, sin te - mer. Con  
Ve - nid a co - no - cer al mons - truo, sin te - mer. Con

dos me - ji - llas ro - jas y el bi - go - te por co - ser, con  
bo - ca de gi - gan - te y u - na mue - la por ca - er, con

pier - nas muy pe - lu - das y un a - ni - llo en el pie.  
u - ñas muy bri - llan - tes y las ma - nos del re - vés.

Del libro "Pétalos de día y Pétalos de noche"

© Ada Jiménez i Marta Montaña



# ACARÍCIAME

Letra y música: Ada Jiménez



Am Dm Am Dm

A - ca - ri - cia mis o - ji - tos, a - ca - ri - cia mis so - llo - zos. Ya la  
A - ca - ri - cia mis o - ji - tos, que en - mu - dez - can mis so - llo - zos. Ya la

C F A Dm

no - che lle - ga - rá, y mi llan - to ce - sa - rá.  
no - che lle - ga - rá, y mi sue - ño a - cu - na - rá.

Del libro "Pétalos de día y Pétalos de noche"

© Ada Jiménez i Marta Montaña

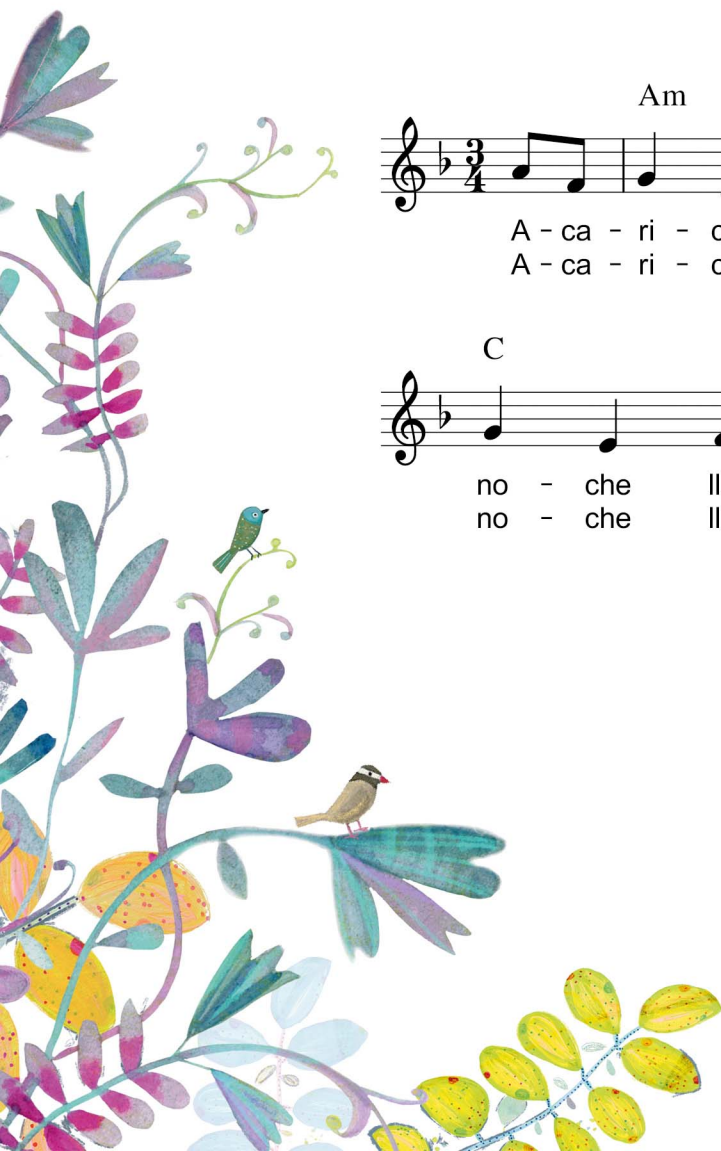
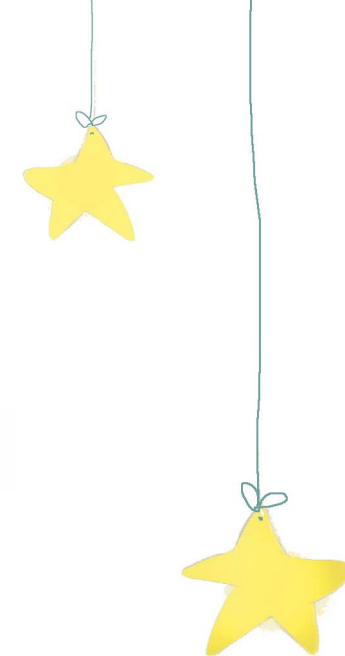

# ROJO ATARDECER

Letra y música: Ada Jiménez

Cm C7 Fm

A dor - mir, a - mor meu, fins de - mà\_al ma -  
A dor - mir, a - mor meu, so - bre\_el teu coi -

G Fm Ddim G7 Cm

tí, que l'es - tel bri - lla - rà so - ta\_el teu coi - xí.  
xí que l'es - tel bri - lla - rà fins de - mà\_al ma - tí.

Del libro "Pétalos de día y Pétalos de noche"

© Ada Jiménez i Marta Montaña



# PÉTALOS DE NOCHE

Letra y música: Ada Jiménez

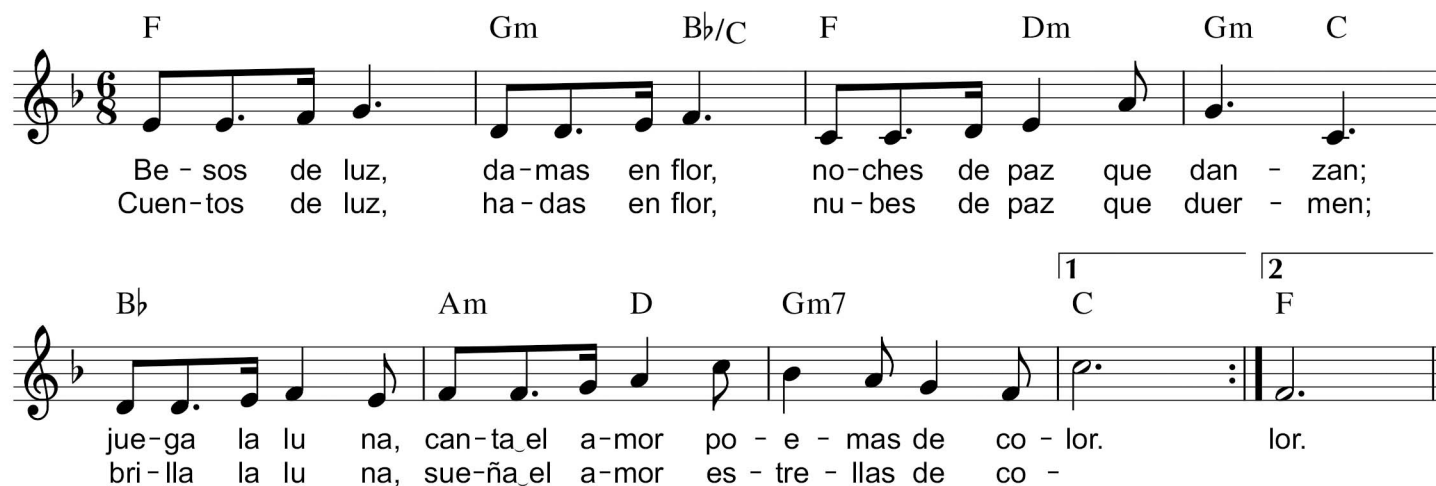

F Gm B♭/C F Dm Gm C

Be - sos de luz, da - mas en flor, no - ches de paz que dan - zan;  
Cuen - tos de luz, ha - das en flor, nu - bes de paz que duer - men;

B♭ Am D Gm7 C F

jue - ga la lu na, can - ta el a - mor po - e - mas de co - lor. lor.  
bri - lla la lu na, sue - ña el a - mor es - tre - llas de co -

Del libro "Pétalos de día y Pétalos de noche"

© Ada Jiménez i Marta Montaña

